ADAN & EVA

DETECTIVES PRIVADOS

CHILE: E° 130

M López

dilapsa

Dr. MORTIS

...la terrible fascinación de lo oculto, del más allá, del terror, la eterna lucha del bien y el mal...

EL SINIESTRO Dr. MORTIS

P.L. 14.

N.º 13
Recargo por Flete: Eº 10.
Correo Argentino
TARIFA REDUCIDA N.º
Franqueo a pagar N.º
(En trámite)

"ADAN Y EVA". Detectives Privados — Año 1 — Revista Quincenal editada en Chile por DILAPSA S. A. Directora: María Inés Aguirre. Representante Legal y Director Gerente: R. Jiménez. Casilla 16420. Santiago. Impresa en los talleres de la Empresa Editora Nacional Gabriela Mistral.

ADAN Y EVA

DETECTIVES PRIVADOS

en

SIN EMBARGO, ES VERDAD... NO SE TRATA DE NINGÚN SUEÑO... NI DEL RODAJE DE UNA PELÍCULA... ¿QUÉ PASA, ENTONCES? ¿CÓMO SE HA PRODUCIDO TAN EXTRAORDINARIA SITUACIÓN?

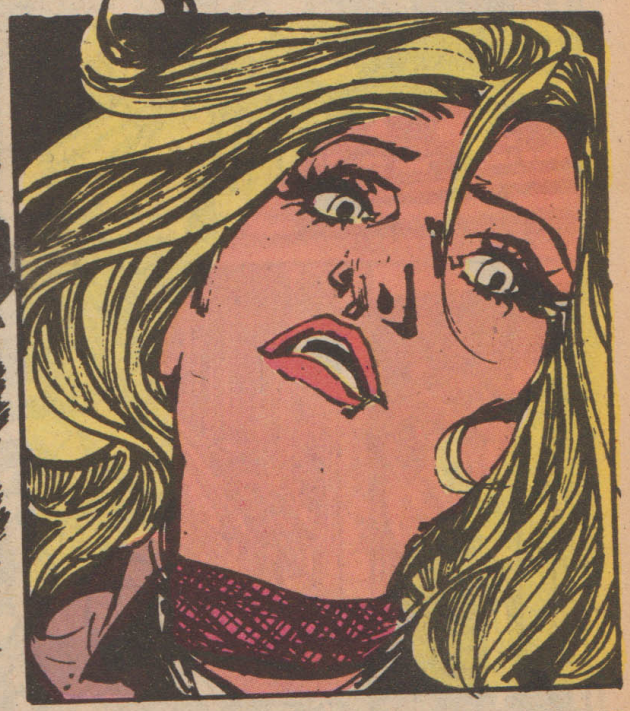

PARA SABERLO HEMOS DE REMONTARNOS EN EL TIEMPO HASTA CIERTA MAÑANA EN LA OFICINA DE ADÁN & EVA...

EN EL FAR WEST

IMPRESO OFFSET COPESA

¡SÍ, TODO TRANSCURRÍA IGUAL QUE SIEMPRE...
...CUAL PLUMA AL VENTOOOOO...!
EXACTAMENTE IGUAL...
SÍ. AQUÍ ES LA OFICINA DE ADÁN Y EVA... PERO EL SEÑOR ADÁN NO ESTÁ...
HA SALIDO PARA EL RÍO AMAZONAS. POR CIERTO QUE SE TEME QUE LOS JÍBAROS LE CAPTUREN Y LE REDUZCAN LA CABEZA... ASÍ QUE NO TENGO NI IDEA DE CUÁNDO PODRÁ PAGARLE ESA FACTURA.
¡EVA! ¡ES LISTED UN ENCANTO...!
¡SMACK!
DÉJEME EN PAZ. ¿QUIERE? ¡SÓLO HE MENTIDO A MEDIAS!
¡PORQUE LA CABEZA YA SE LA HAN DEBIDO REDUCIR A LISTED HACE TIEMPO! ¡LOS JÍBAROS U OTROS! ¿A QUIÉN SE LE OCURRE METERSE EN GASTOS COMO LISTED? ¡FIRMAR LETRAS Y MÁS LETRAS! ALIENADO DE LA SOCIEDAD DE CONSUMO, ESO ES LO QUE ES!
¿HE DE CONTINUAR EN POSICIÓN FIRME?

PORQUE ENTONCES NO PODRÉ ENSEÑARLE ESAS DOS ENTRADAS QUE COMPRÉ AYER PARA LLEVARLA ESTA NOCHE A VER "¿QUIÉN TEME A VIRGINIA WOOLF?"...
¡AY, DIOS MÍO! ¡SI EDWARD ALBEE LE HUBIERA CONOCIDO, HABRÍA DEJADO EN PAZ A VIRGINIA WOOLF PARA ESCRIBIR UNA PIEZA SOBRE LA ALIENACIÓN EN LA SOCIEDAD DE CONSUMO, CON LISTED DE PROTAGONISTA!
DESDE QUE LEE TANTO A MARCUSE, ESTÁ INTRODUCIENDO LA SUBVERSIÓN EN NUESTRAS VIDAS...
¡PUES LE ADVIERTO QUE VOY A INGRESAR A LA "WOMEN'S LIB"!
OIGA...¿NO OYE UN RUIDO COMO... COMO DE CADENAS ARRASTRADAS...?
¡DEBE SER EL FANTASMA QUE RECORRE EUROPA...!
PERO SON SÓLO UNAS GRANDES ESPUELAS...
¡ÓH! ¿LES GUSTAN MIS ESPUELAS? LAS HEREDÉ DE MI BISABUELO... CONTRIBUYÓ A ABRIR EL CHISHOLM TRAIL, ¿SABEN? ¡HIZO PURA HISTORIA DEL OESTE! ME LLAMO WILBUR REVENTLOW...
3

¡CUERNOS! ¡QUÉ MODALES! PERO... ¿QUÉ SE HABRA CREÍDO?
¿Y EN QUÉ PODEMOS SERVIRLE, SEÑOR REVENTLOW?
DESDE UNA AZOTEA VECINA...
PRECIOSA ARDILLA... ¿ESTÁ EN VENTA...?
AL AGACHARSE PARA ATRAPAR A LA ESCURRIDIZA SKIPPY, WILBUR REVENTLOW...
¡CLACK!
¡SPLOF!
MIENTRAS ADÁN SE PRECIPITA A CORRER LAS PERSIANAS..
¿POR QUIÉ HABRÁN QUERIDO ROMPERLO? ¡ERA FEÍSIMO ESTE JARRÓN QUE LE REGALÓ SU MADRE, JEFE, Y QUE USTED TENÍA AQUÍ POR COMPROMISO... ¡PERO, VAYA!...
4

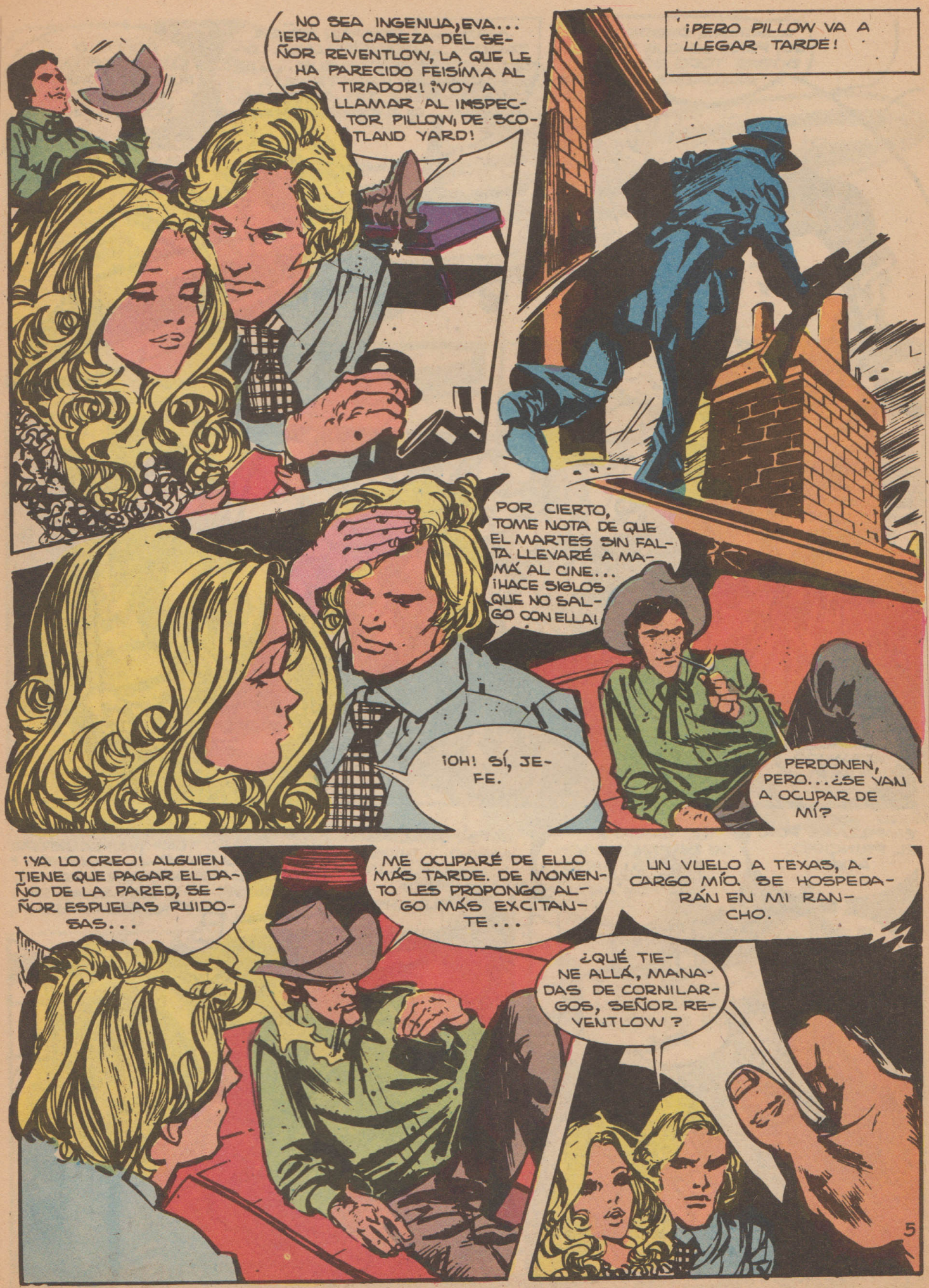
NO SEA INGENUA, EVA... ¡ERA LA CABEZA DEL SEÑOR REVENTLOW, LA QUE LE HA PARECIDO FEISÍMA AL TIRADOR! ¡VOY A LLAMAR AL INSPECTOR PILLOW, DE SCOTLAND YARD!
¡PERO PILLOW VA A LLEGAR TARDE!
POR CIERTO, TOME NOTA DE QUE EL MARTES SIN FALTA LLEVARÉ A MAMÁ AL CINE... ¡HACE SIGLOS QUE NO SALGO CON ELLA!
¡OH! SÍ, JEFE.
PERDONEN, PERO... ¿SE VAN A OCUPAR DE MÍ?
¡YA LO CREO! ALGUIEN TIENE QUE PAGAR EL DAÑO DE LA PARED, SEÑOR ESPUELAS RUIDOSAS...
ME OCUPARÉ DE ELLO MÁS TARDE. DE MOMENTO LES PROPONGO ALGO MÁS EXCITANTE...
UN VUELO A TEXAS, A CARGO MÍO. SE HOSPEDARÁN EN MI RANCHO.
¿QUÉ TIENE ALLÁ, MANADAS DE CORNILARGOS, SEÑOR REVENTLOW?

ALGUNAS, DESDE LUEGO, PERO LO QUE TENGO SOBRE TODO SON... ¡MANADAS DE POZOS DE PETRÓLEO! Y LLÁMEME WILBUR.
MÁS TARDE...
DÍGAME, SEÑOR REVENTLOW... DIGO, WILBUR... ¿ERA NECESARIO REGISTRAR A FONDO ESTE JET ANTES DE QUE DESPEGARA?
CON MIS ENEMIGOS NO SE PUEDEN CORRER RIESGOS, SEÑOR ADÁN...
¿POR QUÉ NO ME CUENTA UNAS CUANTAS COSAS, WILBUR? ¡NOS TIENE EN AYUNAS!
NADIE... ¡HIP! QUIERE BRINDAR CONMIGO... ¡HIP!
EMPEZARÉ POR EL PRINCIPIO, ADÁN...
¡UN CANAPÉ DE SALMÓN! ¡SON MIS ¡HIPS! FAVORITOS...
PUES SÍRVASE Y EN PAZ, AMIGO...
¡HIPS! GRACIAS... AMIGO... ¡HIPS! ¡YUUUUUUUUMM! ¡CRUNCH! ¡CRUNCHS!
DESDE HACE ALGÚN TIEMPO TENGO PROBLEMAS... ¡SERIOS PROBLEMAS!
¿Y POR QUÉ HA RECURRIDO A NOSOTROS? HAY MUCHAS AGENCIAS EN NORTEAMÉRICA, Y...
6

EL MAHARAJÁ DE GUNDARKHAN ME HABLÓ DE USTEDES, DURANTE UN CRUCERO QUE HICIMOS CON EL PRÍNCIPE RANIERO Y SU ESPOSA, LA ANTIGUA ACTRIZ GRACE KELLY. EL MAHARAJÁ DIJO QUE SU EMPRESA ERA MODESTA, PERO QUE USTEDES TENÍAN LO QUE MUY POCOS... UNA VALENTÍA Y UNA HONRADEZ A PRUEBA DE BOMBAS E INTEGRIDAD Y DESINTERES.

SÍ, LO QUE QUIERE DECIR QUE CARECEMOS TOTALMENTE DE SENTIDO PRÁCTICO Y ESTAMOS EN LA INDIGENCIA...

¡ACERTÓ, AMIGO WILBUR!

OOOOOH...

OOOH... PERO... QUÉ ¡HIPS! TENDRÍA... ESE... CANAPÉ... ¡OOOOH!

EMITIENDO UN SONIDO ESTRANGULADO, EL BORRACHÍN SE DERRUMBÁ COMO UN SACO...

¡ESTÁ MUERTO! ¡ESTÁ MUERTO! ¡ESTÁ MUERTO!

ESE OLOR A ALMENDRAS AMARGAS... ¡CIANURO DE POTASIO!

LE PREPARARON UN CANAPÉ MUY ESPECIAL, WILBUR.
TUVO QUE SER EN LA COCINA DEL AVIÓN.
¡Y HACIA ALLÍ SE DIRIGE EVA COMO UN RAYO!
TRAS LA PUERTA...
¡VAYA! ES LA PRIMERA VEZ QUE VEO UNA AZAFATA CON EL PELO RAPADO.

EN UN GESTO REFLEJO, LA FALSA AZAFATA SACA UN REVÓLVER CON SILENCIADOR DE ENTRE LAS ROPAS.

CON TAN MALA FORTUNA QUE EL GATILLO SE LE ENREDA Y...

FLOP!

FLOP!

¡POR JÚPITER! TEMO QUE EVA SE HAYA METIDO EN ALGÚN LÍO...¡EVA! ¡EVA!

¡EVA! MENOS MAL QUE NO HA OCURRIDO NADA...

ESTE..."AZAFATO" NO PUEDE DECIR LO MISMO...¡IBA A DISPARARME CUANDO EL SILENCIADOR SE LE ENREDÓ EN LA ROPA...Y TAMBIÉN EL GATILLO...¡SE ADMINISTRÓ DOS BALAS!

ESTRELLA... ESTRELLA BLANCA...

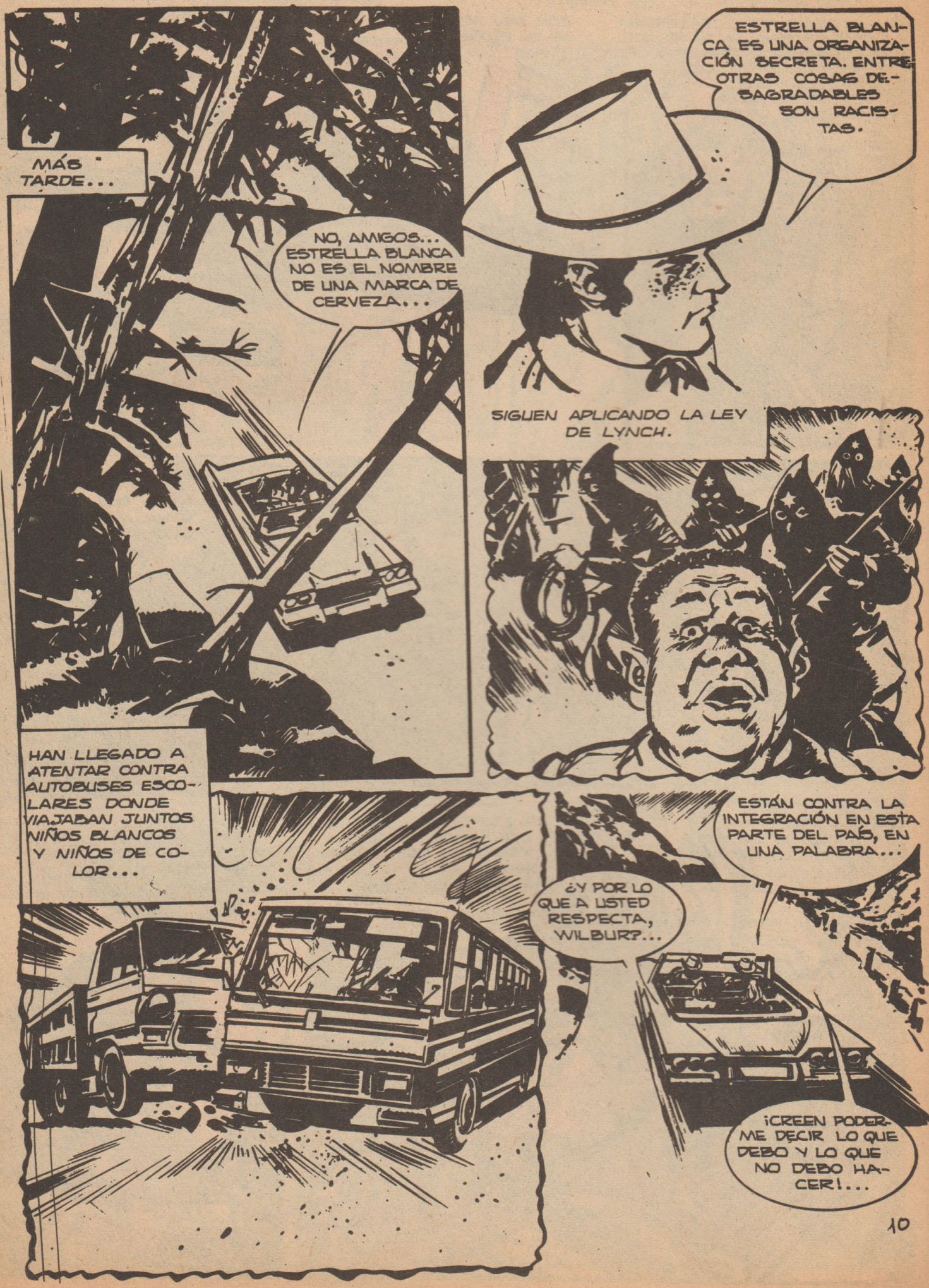
MÁS TARDE...
NO, AMIGOS... ESTRELLA BLANCA NO ES EL NOMBRE DE UNA MARCA DE CERVEZA...
ESTRELLA BLANCA ES UNA ORGANIZACIÓN SECRETA. ENTRE OTRAS COSAS DESAGRADABLES SON RACISTAS.
SIGUEN APLICANDO LA LEY DE LYNCH.
HAN LLEGADO A ATENTAR CONTRA AUTOBUSES ESCOLARES DONDE VIAJABAN JUNTOS NIÑOS BLANCOS Y NIÑOS DE COLOR...
ESTÁN CONTRA LA INTEGRACIÓN EN ESTA PARTE DEL PAÍS, EN UNA PALABRA...
¿Y POR LO QUE A USTED RESPECTA, WILBUR?...
¡CREEN PODERME DECIR LO QUE DEBO Y LO QUE NO DEBO HACER!...

POR EJEMPLO QUE DEBO PAGARLES UNA CANTIDAD TODOS LOS MESES... Y QUE NO DEBO EMPLEAR A PERSONAL DE COLOR EN...
...MIS INSTALACIONES PETROLÍFERAS.
YA SÉ QUE MUCHOS COMO YO ESTÁN DE ACUERDO CON ESTRELLA BLANCA... Y QUIÉN SABE SI NO ESTÁN DETRÁS DE ELLA! PERO YO NO SOY ASÍ...
LO CELEBRO, WILBUR. ¡CUENTE CON NOSOTROS, SI LO QUE DESEA ES QUE LE AYUDEMOS A PROTEGERSE!
¡EN CUERPO Y ALMA!
PIÉNSENLO BIEN, AMIGOS... ESTRELLA BLANCA ES ALGO MUY PELIGROSO... ¡UNA BANDA DE FANÁTICOS!...
...QUE NO RETROCEDEN ANTE NADA...
11

EN AQUEL MOMENTO...
BOOOOOM!!
¿NO SE LO DIJE?
MÁS TARDE...
HEMOS TENIDO SUERTE. LOGRAMOS EXTINGUIR EL FUEGO QUE AMENAZABA CON PROPAGARSE DE MODO CATASTRÓFICO... ¡UF!
HE MANDADO REFORZAR LA GUARDIA DE MIS "RANGERS" PARTICULARMENTE, PERO NO ME HAGO ILUSIONES... ¡SÉ QUE ESTRELLA BLANCA VOLVERÁ A GOLPEAR!
SEÑOR REVENTLOW, EL CAPATAZ DE SU RANCHO ESTÁ AQUÍ. PIDE VERLO EN SEGUIDA.
¡VAYA! ¿QUÉ PASARÁ? VOY AHORA MISMO.
¡LINDA SECRETARIA!...
LA VERDAD ES QUE ÉL TAMBIÉN RESULTA MUY INTERESANTE...
12

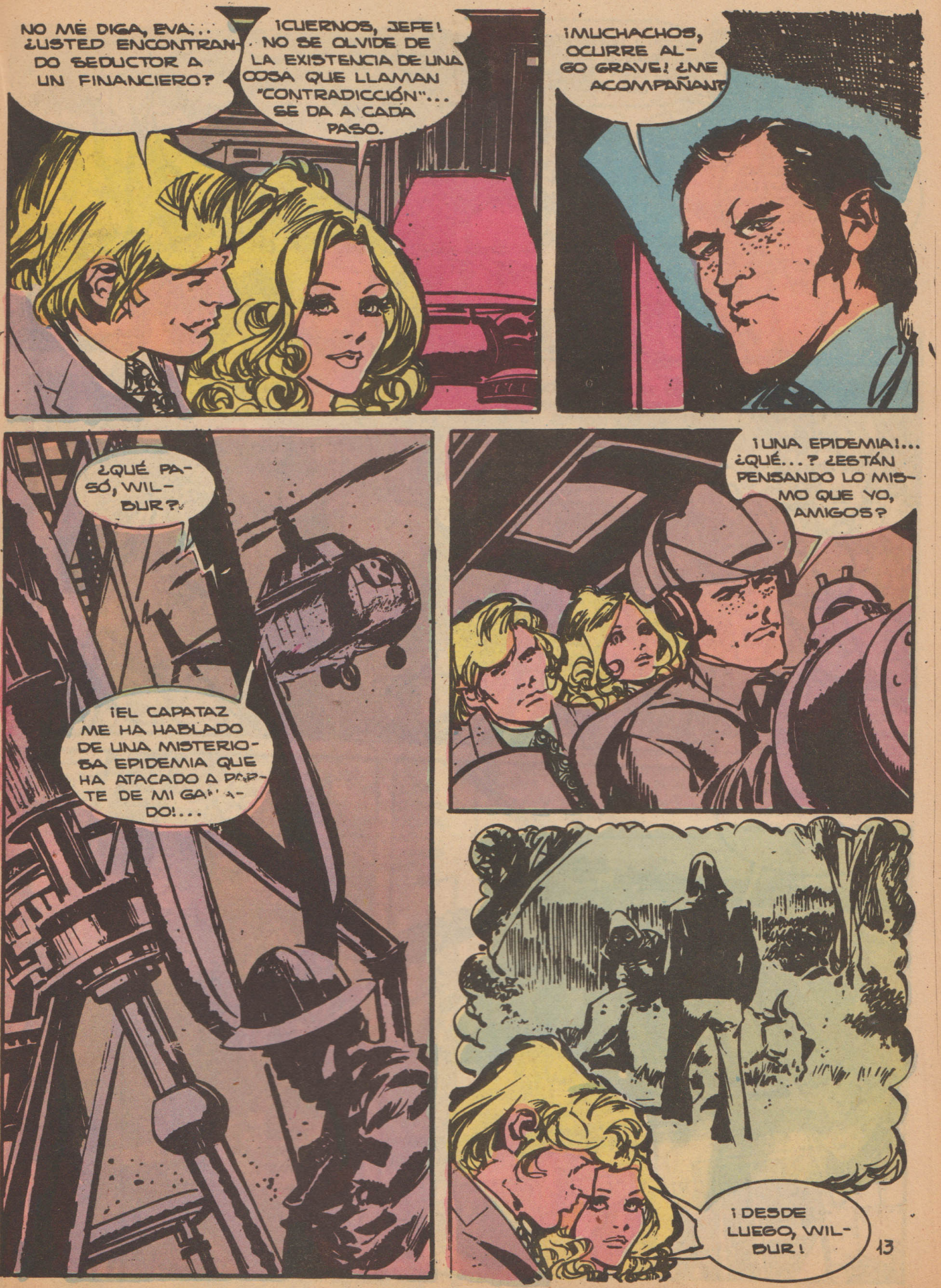
NO ME DIGA, EVA... ¿USTED ENCONTRANDO SEDUCTOR A UN FINANCIERO?
¡CUERNOS, JEFE! NO SE OLVIDE DE LA EXISTENCIA DE UNA COSA QUE LLAMAN "CONTRADICCIÓN"... SE DA A CADA PASO.
¡MUCHACHOS, OCURRE ALGO GRAVE! ¿ME ACOMPAÑAN?
¿QUÉ PASÓ, WILBUR?
¡EL CAPATAZ ME HA HABLADO DE UNA MISTERIOSA EPIDEMIA QUE HA ATACADO A PARTE DE MI GANADO!...
¡UNA EPIDEMIA!... ¿QUÉ...? ¿ESTÁN PENSANDO LO MISMO QUE YO, AMIGOS?
¡DESDE LUEGO, WILBUR!

¡¡OOH!! ¡BISONTES! ME PARECE ESTAR VIENDO UNA PELÍCULA DEL OESTE...
ME HE PREOCUPADO DE QUE NO DESAPAREZCAN DEL TODO DE ESTOS PASTOS ¿SABE, EVA?

NO LE HE DICHO QUE ESTÁ GUAPÍSIMA CON ESAS ROPAS MÁS ADECUADAS QUE HICE TRAER PARA USTEDES.
¡AY, WILBUR! ESO SE LO DIRÁ USTED A TODAS...
¡QUÉ MAL ME VEO!

YA ME ESTOY IMAGINANDO DOS COSAS. NOTICIAS DE PERIÓDICO: "SECRETARIA DE DETECTIVE PRIVADO DESPOSA A UN MILLONARIO" Y "DETECTIVE PRIVADO BUSCA NUEVA SECRETARIA".

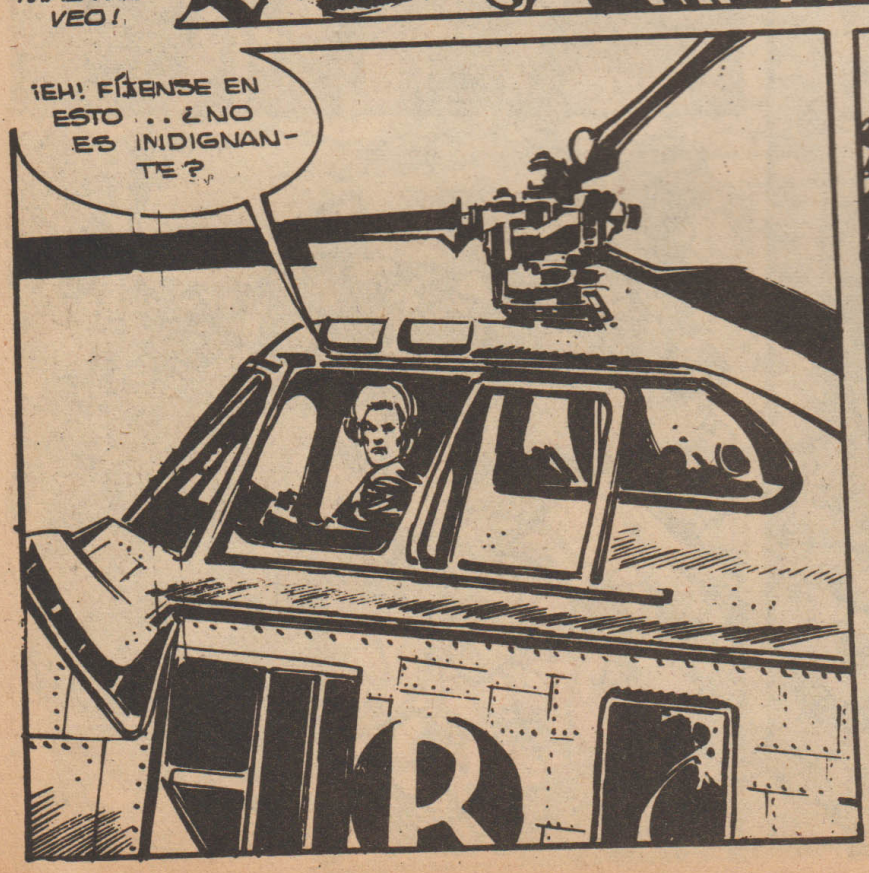
¡EH! FÍJENSE EN ESTO... ¿NO ES INDIGNANTE?

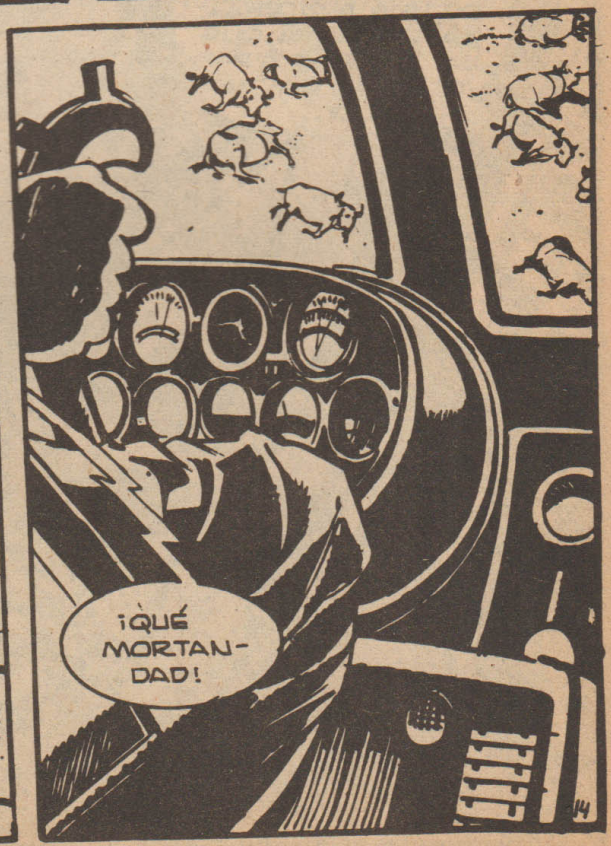
¡QUÉ MORTANDAD!

EL PRIMER JINETE DETIENE A SU MONTURA Y SIN MEDIAR UNA PALABRA...

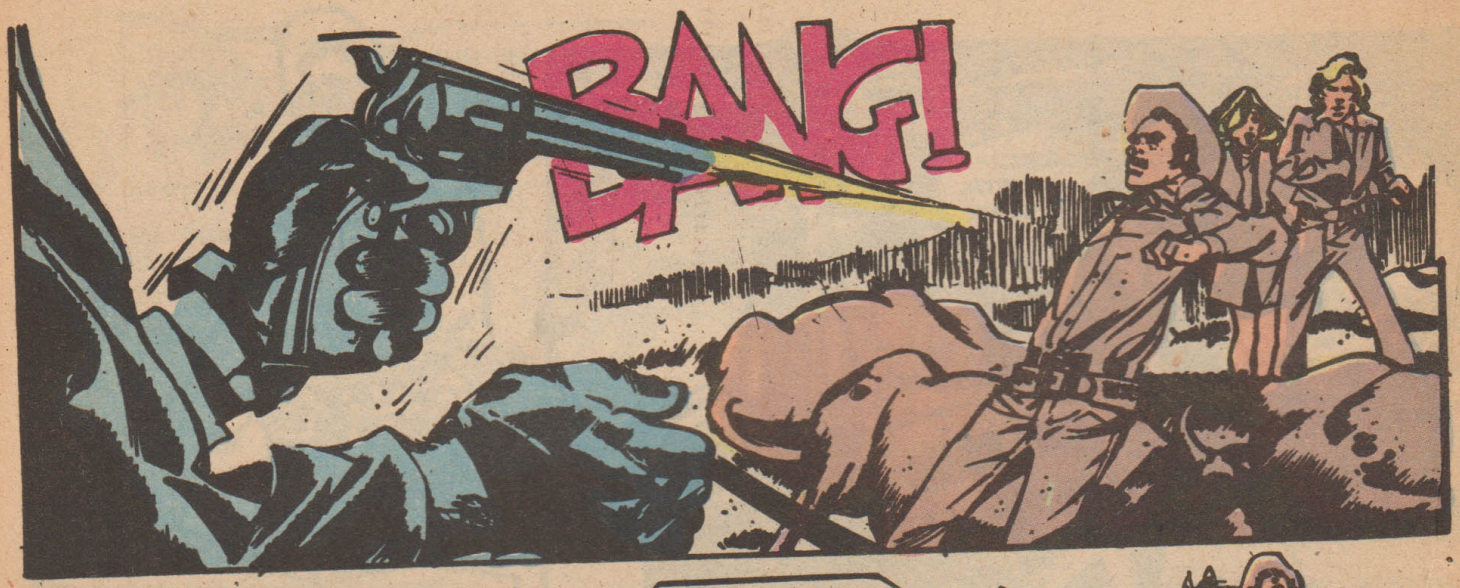
BANG!

¡AL SUELO, EVA!
¡HICE BIEN EN NO DEJAR A "ERNESTO" EN EL HELICÓPTERO!
¡BANG!

¡DURO CON ELLOS, AMIGOS! ¡YO... YO ESTOY B-BIEN!...

ENCONTRÁNDOSE CON UNA FUERTE REACCIÓN...
¡OH, WILBUR! ¡QUÉ ALEGRÍA! ¿DE VERDAD ESTÁ BIEN?...
¡MMM!
SÓLO CON... CON UNOS GRAMOS DE PE-PESO MÁS, EVA... PERO EN NINGÚN LUGAR VI-VITAL.

...LOS JINETES VUELVEN GRUPAS, LLEVÁNDOSE EL HERIDO POR ADÁN...
IRÉ TRAS ELLOS EN ESE CABALLO.
¡NO! ES MEJOR QUE LES SIGAMOS EN HELICÓPTERO.
ASUSTAREMOS A LOS CABALLOS CON LOS MOTORES Y HAREMOS QUE DESPIDAN POR LAS OREJAS A ESOS GRANUJAS.
MIENTRAS, EL HELICÓPTERO, A POCOS METROS DEL SUELO AÚN, DA PELIGROSOS BANDAZOS POR CAUSA DE LA FALTA DE SEGURIDAD DEL PILOTO...
BANG! BANG! BANG!
¡UF!
¡WILBUR! ¿QUÉ LE PASA?
N-NO... NO ES NADA... SÓLO... UN DESFALLECIMIENTO PASAJERO...
17

¡YA ESTÁ! ¡ESTAMOS GANANDO ALTURA!

¡HURRA! ¡CREO QUE LO LOGRAMOS!

SPLOF! SPLAF!
SPLAF!
¿QUÉ DIABLOS PASA?...
¡LOS MOTORES FALLAN! ¡HAN DEBIDO ALCANZARNOS!

LOS ESBIRROS DE LA ESTRELLA BLANCA FRENAN SUS MONTURAS Y AGUARDAN, ANHELANTES, MIRANDO HACIA EL CERRO ROCOSO...

TRAS UN PAR DE MINUTOS...
¡FLAAAAAAAASPI

¡MUY BIEN! ¡ESTO ES LO QUE OCURRE CUANDO SE PRETENDE LUCHAR CONTRA LA ESTRELLA BLANCA! ¡EL EJEMPLO DE LO QUE HA PASADO A REWENTLOW NOS VA A SER DE GRAN UTILIDAD EN EL COMBATE POR LA PUREZA RACIAL EN ESTA PARTE DEL PAÍS!

MIENTRAS LOS JINETES DESAPARECEN...

VEAMOS QUÉ HA PASADO CON NUESTROS AMIGOS... PARA ELLO SERÁ MENESTER RETROCEDER UN POCO EN EL TIEMPO...

¡AMIGOS, ES IMPOSIBLE POSARSE AQUÍ! ¡NOS VAMOS A ESTRELLAR!

Y MUY POCO ANTES DE QUE EL HELICÓPTERO CHOCARA CONTRA LAS ROCAS...

¡SALTEN! ¡SALTEN!

¡USTED SE VIENE CON NOSOTROS, WILBUR!...

¡VAMOS, TESTARUDO! ¡VAMOS!

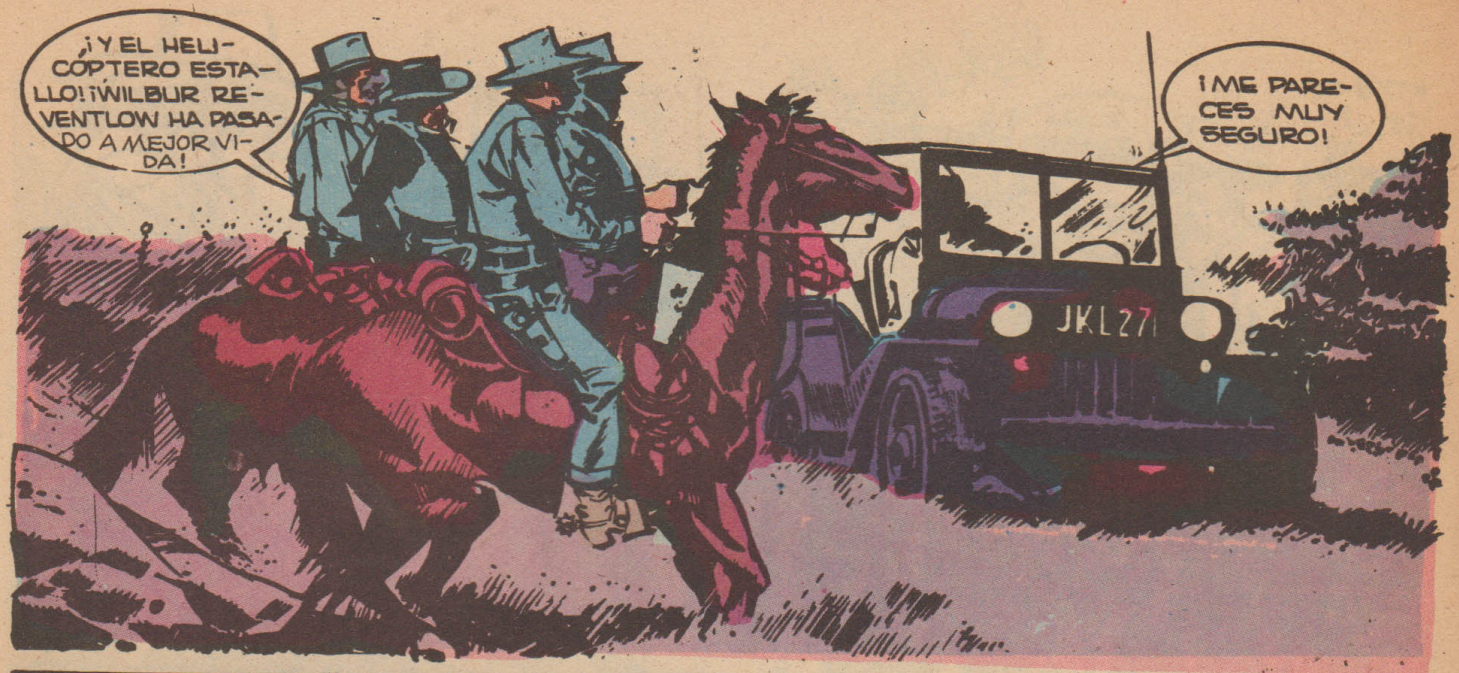

EL GRAN LAGARTO, MÁXIMA DIGNIDAD DE LA ASOCIACIÓN SECRETA "ESTRELLA BLANCA" HA HABLADO... Y MIENTRAS TODOS SE DIRIGEN HACIA EL CERRO...

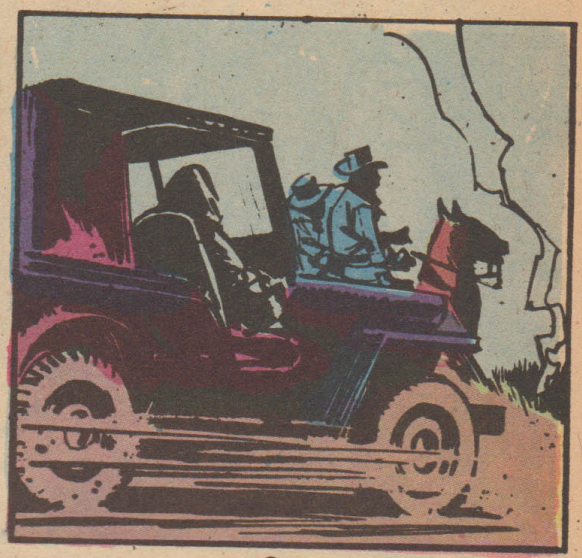

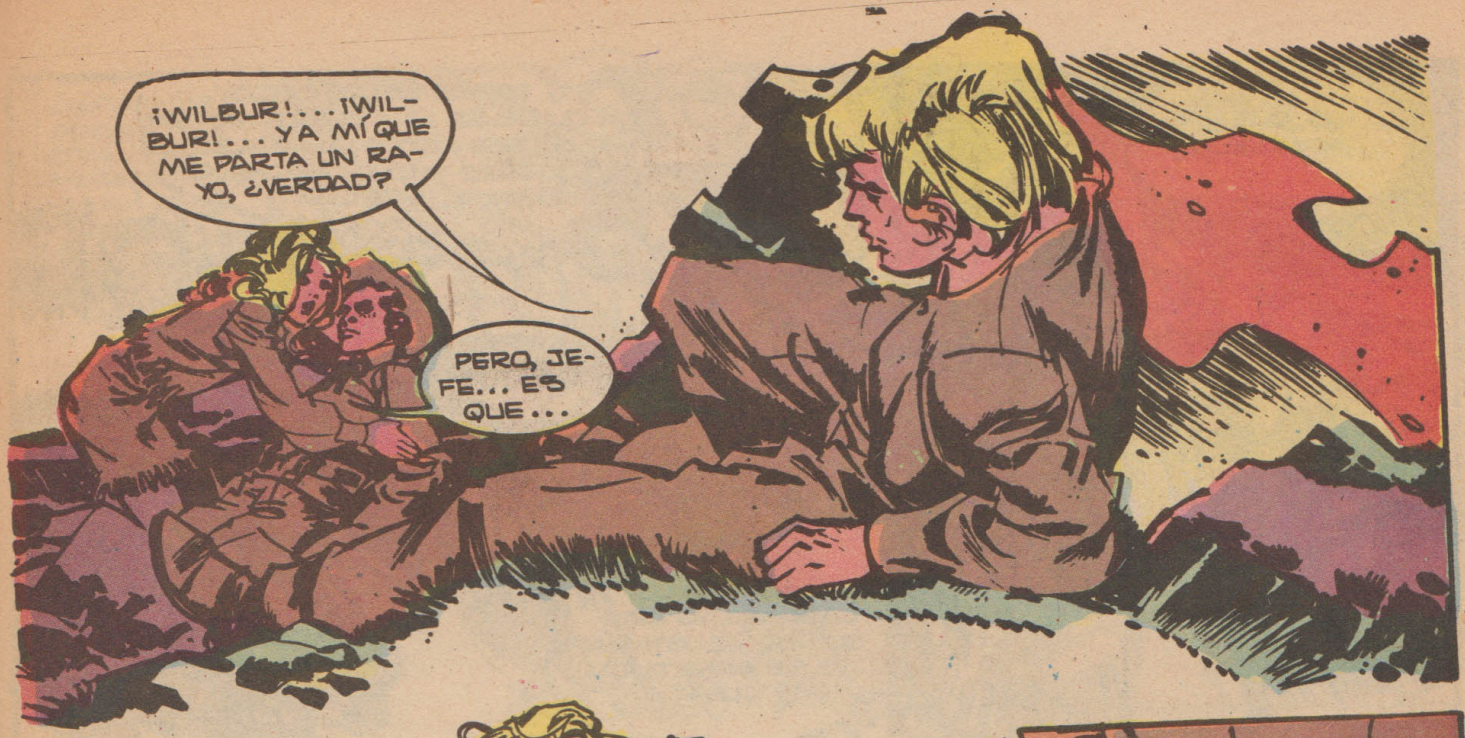
¡WILBUR!... ¡WILBUR!... YA MÍ QUE ME PARTA UN RAYO, ¿VERDAD?
PERO, JEFE... ES QUE...

ADÁN SE DIRIGE HACIA EVA Y WILBUR, APARTÁNDOSE TAMBIÉN DE LA HOGUERA, PERO CON TAN MALA FORTUNA QUE...

¡OOOOH!
CRCCK!

¡CUERNOS! ¡ÉSTE ES EL MOMENTO EN QUE UNA DÉBIL MUJER SE PONDRÍA HISTÉRICA, SE ECHARÍA A LLORAR, SE DESESPERARÍA PERDIENDO UN TIEMPO Y UNAS ENERGÍAS PRECIOSAS!... PERO YO NO SOY ASÍ, ¿VERDAD?

¡¡¡BUAAAA!!!
¡¡¡BUAAA!!!

¡LO QUE ME FALTABA!
EVA IGNORA QUE . . .
¡TÚ DEBES ESTAR LOCO! . . . ¿A QUIÉN SE LE OCURRE METERSE ENTRE ESTOS ANIMALES?... ¿QUIERES PROVOCAR UNA ESTAMPIDA, IMBÉCIL?...
JKL 271
PERO, GRAN LAGARTO, YO CREÍ QUE SE ASUSTARÍAN... Y SE APARTARÍAN... Y QUE . . .
¡IMBÉCIL! ¿NO VES LO QUE PASA?... ¡DISPÁRENLES! ¡DISPÁRENLES CON TODO LO QUE TENGAN!
JKL 271
¡DEBO ALEJARLOS! ¡ATRAERÉ LA ATENCIÓN SOBRE MÍ PARA QUE NO VAYAN A PISOTEAR AL JEFE Y A WILBUR!
¡AY, DIOS MÍO! ¡GANAN TERRENO! ¡SI AL MENOS HUBIERA COGIDO A "ERNESTO", O EL COLT DE WILBUR!...

CUANDO LA POBRE EVA ESTA MÁS APURADA, RESUENA UNA EXPLOSIÓN...
¡¡BOOOOOOOM!!
ATERRADOS, LOS ANIMALES SE DISPERSAN... ¡EVA SE HA SALVADO POR ESTA VEZ! PERO...¿QUÉ HA OCURRIDO?...
¡UF! ME GUSTARÍA SABERLO.
LOS DISPAROS DEL GRAN LAGARTO Y SUS SECUACES ENFURECIERON TERRIBLEMENTE A LOS PODEROSOS ANIMALES QUE VOLCARON EL JEEP...
¡Y CIERTAS MUNICIONES Y EXPLOSIVOS QUE LOS DE LA ESTRELLA BLANCA LLEVABAN EN ÉL, HICIERON EXPLOSIÓN!
JKL 271
POCO DESPUÉS...
¡JEFE... ¡JEFE! ¡MENOS MAL QUE VUELVE EN SÍ! ANSIABA OIR MI NOMBRE PRONUNCIADO POR SU VOZ DURA Y VARONIL...

PERO, BUENO, ME EXTRAÑA VERLA TAN SOLÍCITA...¿Y WILBUR? ¿NO SE OCUPA DE ÉL?...
¿WILBUR? SUPONGO QUE ESTÁ BIEN Y ADEMÁS...¡A MÍ QUÉ ME IMPORTA!
¡ES USTED QUIEN ME IMPORTA!
MÚSICA DE VIOLINES.
BUENO... ¡CLARO, CLARO!
A VER...¿QUIÉN ES EL QUE ME DEBE AQUÍ LOS SUELDOS ATRASADOS?
MÁS TARDE...
...Y EL GRAN LAGARTO DE LA ESTRELLA BLANCA HA RESULTADO SER GOWAN PEPPERS, DE LA PEPPERS PETROLEUM. HACE AÑOS TUVE QUE PONERLE UN PLEITO PORQUE DESDE UN TERRENO VECINO AL MÍO "EXPRIMÍA" MI PETRÓLEO GRACIAS A UN HÁBIL ENTRETEJIDO DE CONDUCTOS SUBTERRÁNEOS...GANÉ EL PLEITO Y NO ES QUE LO ARRUINARA, PERO...¡LO DEJÉ CASI EN CAMISETA!
BUENO, NO CREO QUE FORMARA LA ASOCIACIÓN SECRETA SÓLO PARA ACABAR CONMIGO, SINO TAMBIÉN PARA EXPRESAR SUS RETORCIDOS PUNTOS DE VISTA POLÍTICOS Y SU RACISMO ENFERMIZO... ¡PERO YA HAN VISTO A DÓNDE FUE DERIVANDO SU ACCIÓN!
Y MÁS TARDE AÚN...
¿Y SABES UNA COSA, SKIPPY? WILBUR INSISTÍA EN QUERERTE COMPRAR... NOS DIO ESTO PARA TI... ¡ES DE PASTA DE AVELLANA! NO TE LO VAYAS A COMER TODO DE UNA SENTADA, ¿EH?
¡NO! COMO SIEMPRE, PENSARÁ EN EL INVIERNO.
Fin 24

Guillermo Tell

LAS PATRULLAS DE GESSLER HAN ACORRALADO UN GRUPO DE GRANJAS CERCA DE FREIBAU. LUEGO, SIN DEJAR ESCAPAR A NADIE HAN RECOGIDO TODO EL DINERO QUE TENÍAN EN SUS CASAS. DEBE DE SER UNA REPRESALIA CONTRA TI.

YO VOLVÍA DEL CAMPO Y ME ENTERÉ DE TODO SIN QUE ME VIERAN.
¡MALDITOS! QUERÍAN IMPEDIR QUE ALGUIEN ME AVISARA. ¡HEDDA, MI BALLESTA!

MIENTRAS EN EL PEQUEÑO PUEBLO.
¡MALVADOS! ¡NO NOS HAN DEJADO NADA!

LA VIEJA TENÍA RAZÓN. ¡JA, JA! NUNCA RECUPERARÁN EL DINERO. NI TELL NI NADIE LO CONSEGUIRÁ. ÉL NO SABE NADA YA QUE HEMOS VIGILADO LA SALIDA DE FREIBAU Y NO SE HA MARCHADO NADIE.
FRAU GOTTBER ES UNA MUJER RARA, PERO AHORA NOS ES MUY ÚTIL.

LEJOS DEL CASTILLO DE GESSLER SE HALLABA EL MOTIVO DE SU CONVERSACIÓN: LA VIEJA MAGA FRAU GOTTBER...

Y ENTRETANTO, TELL ACOMPAÑABA A SU AMIGO HACIA FREIBAU.
QUIZÁ SEA ARRIESGADO ENTRAR. PODEMOS TROPEZARNOS CON UN GUARDIA.

LOS DOS, CAUTELOSAMENTE, DESMONTARON Y SE ACERCARON...
TIENES RAZÓN, PERO NECESITO PASAR. ASÍ ES QUE...
NO OBSTANTE LA PRECAUCIÓN...
¡DIABLOS! ¡SE ME HA CAÍDO LA FLECHA!
CRACK
EL RUIDO ALARMÓ A UN GUARDIA...
¡ALTO!
¡TE ESPERO, MALDITO!
PERO TELL LLEVABA LAS DE GANAR...
¡AAAAH!
¡AHORA, TRAS LAS MURALLAS! TÚ, QUÉDATE AQUÍ, HEINZ. TIENES FAMILIA.
NUESTRO HÉROE SIGUIÓ EL RASTRO DE LOS SOLDADOS, ENTRANDO EN EL BOSQUE NEGRO DE LOS PINOS. LA GENTE DEL PUEBLO EVITABA SIEMPRE ENTRAR EN AQUEL BOSQUE, YA QUE SE DECÍA QUE EN ÉL OCURRÍAN COSAS MUY EXTRAÑAS...

¡AH, MALDITOS! ¿DE DÓNDE HABÉIS SALIDO?

Y LUEGO...
¡PUEDE HABER MAS! ¡ADIÓS, AMIGOS!

GUILLERMO IGNORABA LA CAUSA DE LA REPENTINA APARICIÓN DE LOS SOLDADOS, PERO AHORA YA ESTABA SEGURO DE SU CAMINO...
ESPERO QUE AHORA NO ME VEAN.

PERO POCOS MINUTOS MÁS TARDE...
¡NO! ¿CÓMO PUEDEN HABER SABIDO...? ¿DE DÓNDE VIENES?
¡AQUÍ LO TENEMOS! ¡ADELANTE!

GUILLERMO REACCIONÓ RÁPIDAMENTE, PERO YA ESTABA CANSADO...
¡NO TE ESCAPARÁS, MALDITO! ¡AHORA SABREMOS DONDE ENCONTRARTE!

NO ME CONVIENE PELEAR CON ELLOS... PERO ¿CÓMO SABRÍAN QUE PASARÍA POR AQUÍ?

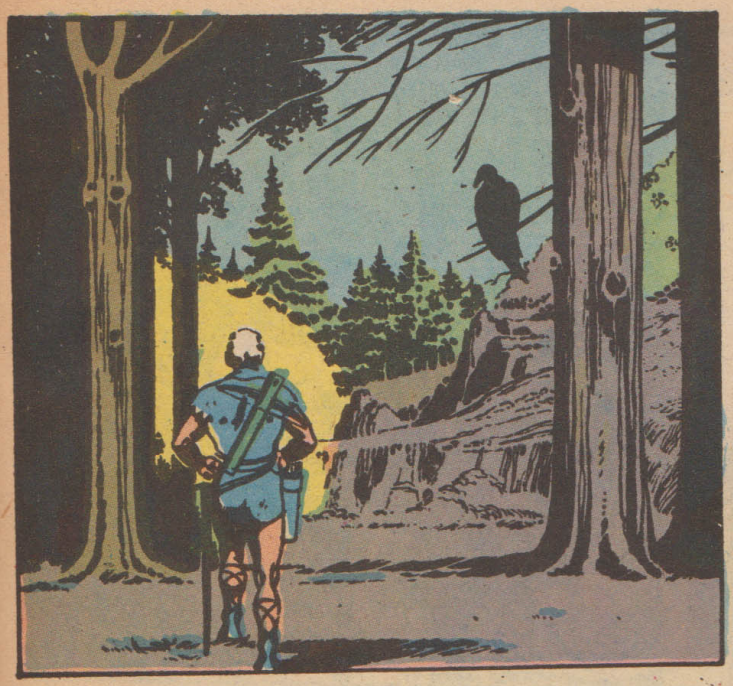

GUILLERMO ESTABA SEGURO DE HABERLOS DESPISTADO, Y SIN EMBARGO...

PERO TELL SE DESHIZO DE LOS SOLDADOS Y DE NUEVO SE INTRODUJO EN EL BOSQUE...

EL EXPERIMENTADO OÍDO DE TELL CAPTÓ UN RUIDO...

Y EN OTRO LUGAR DEL MISMO BOSQUE...
SU SISTEMA NO ES DEMASIADO BUENO. HEMOS MANDADO YA DOS PATRULLAS, Y USTED SÓLO SABE DECIRME QUE TELL SIGUE AVANZANDO...
¡CALMA, CALMA! AL FIN Y AL CABO MIS MENSAJEROS CUMPLEN CON SU MISIÓN, ¿NO ES ESO?
EN AQUEL MOMENTO...
¡MIRE! ¡MAS HERIDOS! Y HACE TIEMPO QUE NO LLEGAN MAS MENSAJES. ¿QUIERE ESO DECIR QUE YA HAN CAPTURADO A TELL?
FUE TERRIBLE... LO VIMOS ACERCARSE... DISPARAMOS Y DESAPARECIÓ... LUEGO, ÉL DISPARÓ SOBRE NOSOTROS. ADOLF HA MUERTO. ¡ES EL DIABLO EN PERSONA! ¡JAMAS PODREMOS CAPTURARLO!
EL OFICIAL DIO ORDEN DE ESTABLECER UNA VIGILANCIA EXTRAORDINARIA. PERO FRAU GOTTBER TENÍA OTRAS PREOCUPACIONES...
MIS POBRES PEQUEÑOS... ¿POR QUÉ NO REGRESAN?
MIENTRAS, NO LEJOS DE ALLÍ...
CREO QUE NO PODRAN AVISAR NUNCA MAS.

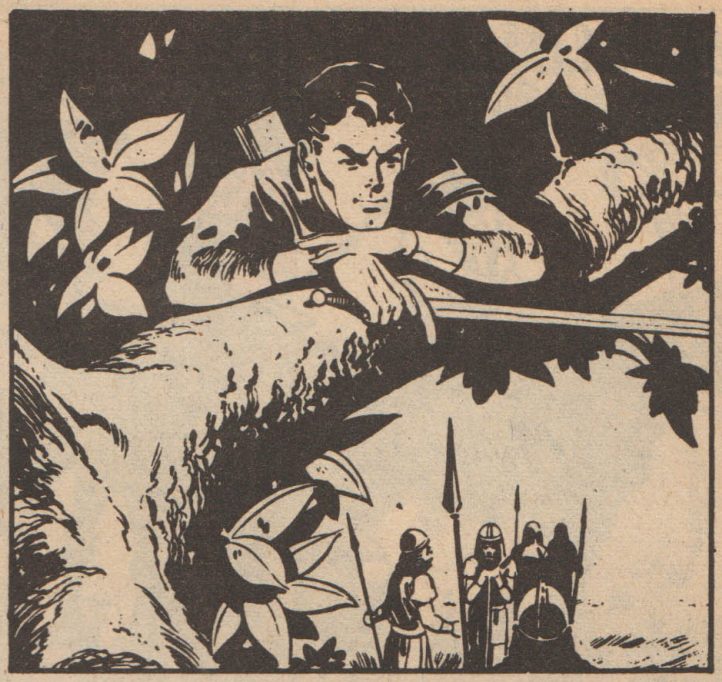

CON UN LARGO SALTO, DESPUÉS DE HABER OBSERVADO AL GRUPO, TELL SE LANZÓ ENTRE LOS SOLDADOS Y CORRIÓ HACIA LA CABAÑA...

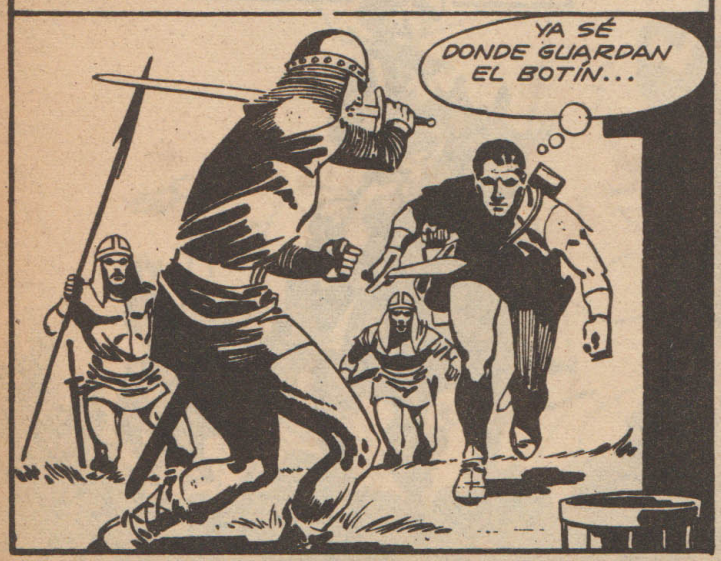

TELL CAMBIÓ EL DINERO POR OTRO PAQUETE...

DE UN ÁGIL SALTO, GUILLERMO SE APODERÓ DE UNA MONTURA...

LAS AVES GUARDIANAS NO HABÍAN PODIDO TRAERLE A FRAU GOTTBER SU ÚLTIMA NOTICIA.

FIN

CABALLERIA AMERICANA Nº 21

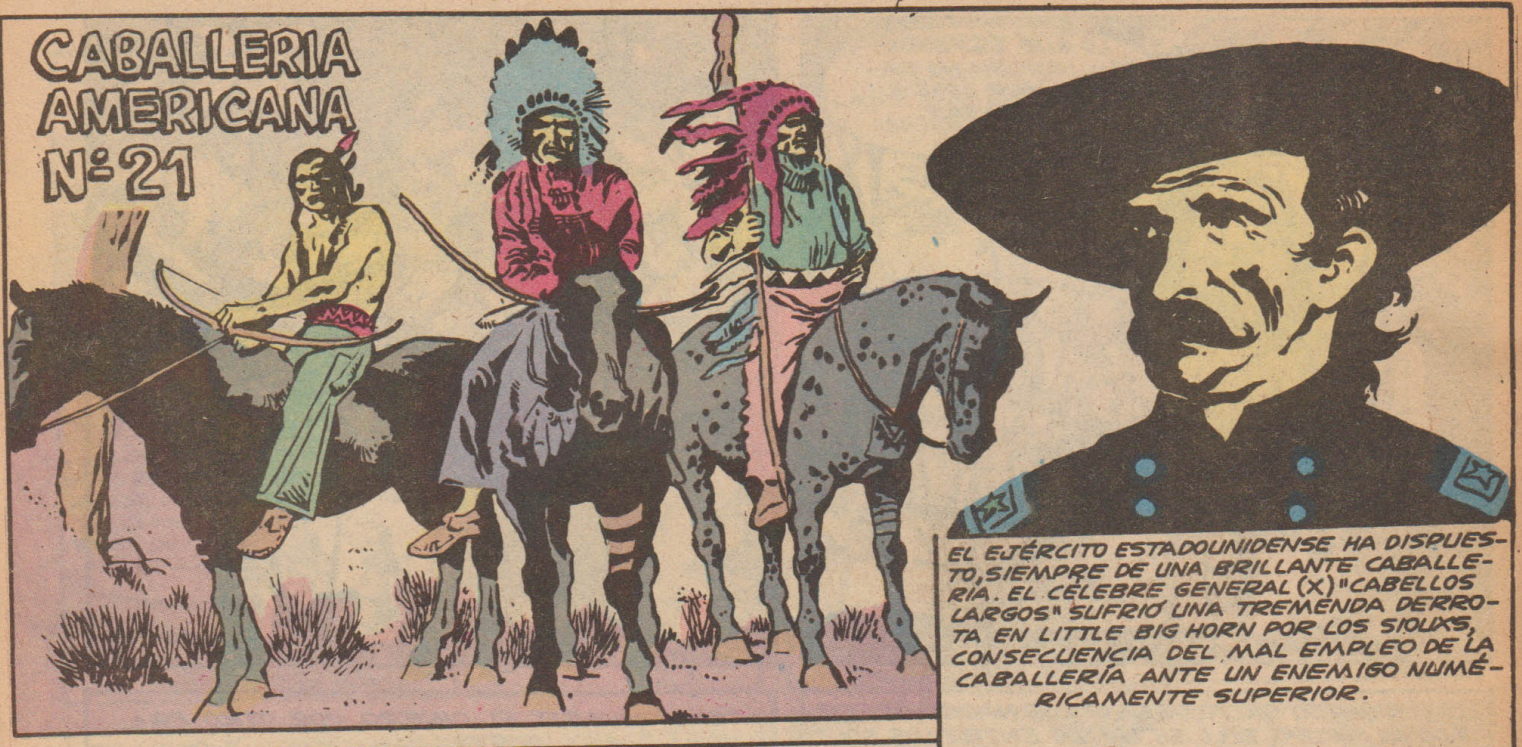

EL EJÉRCITO ESTADOUNIDENSE HA DISPUESTO, SIEMPRE DE UNA BRILLANTE CABALLERÍA. EL CÉLEBRE GENERAL (X) "CABELLOS LARGOS" SUFRIÓ UNA TREMENDA DERROTA EN LITTLE BIG HORN POR LOS SIOUXS, CONSECUENCIA DEL MAL EMPLEO DE LA CABALLERÍA ANTE UN ENEMIGO NUMÉRICAMENTE SUPERIOR.

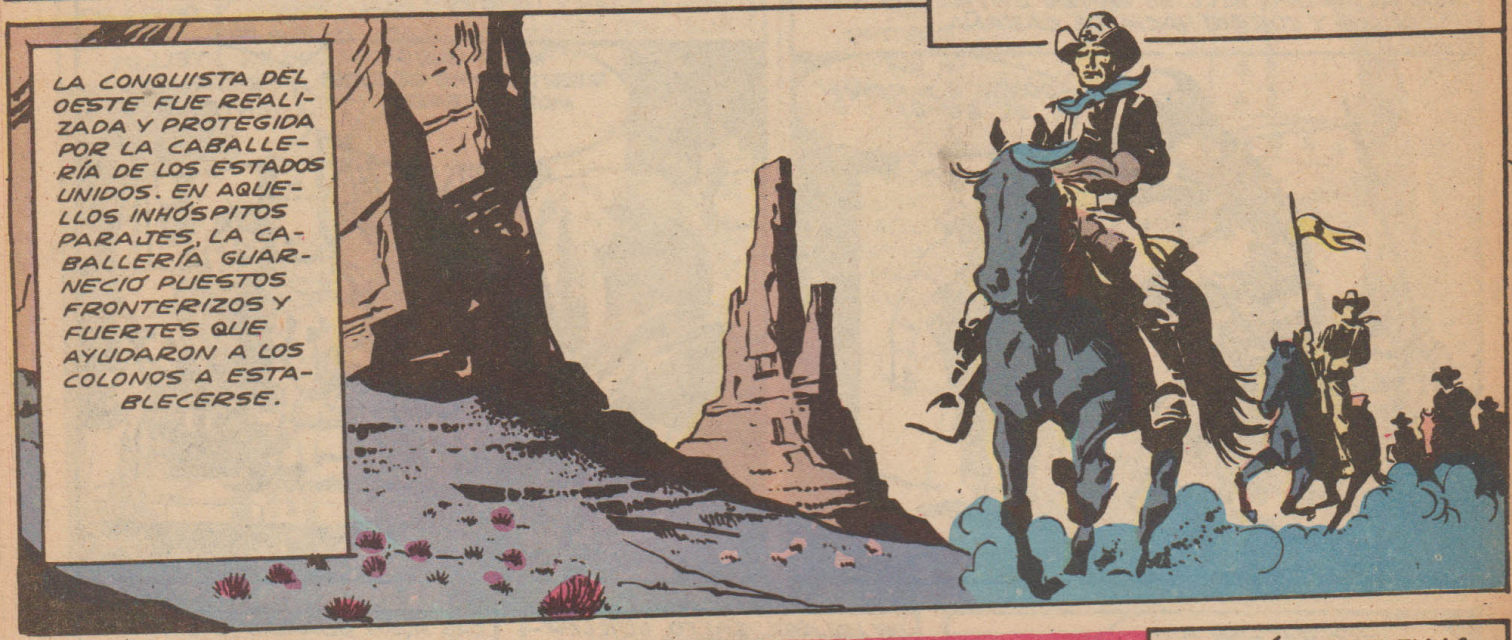

LA CONQUISTA DEL OESTE FUE REALIZADA Y PROTEGIDA POR LA CABALLERÍA DE LOS ESTADOS UNIDOS. EN AQUELLOS INHÓSPITOS PARAJES, LA CABALLERÍA GUARNECIÓ PUESTOS FRONTERIZOS Y FUERTES QUE AYUDARON A LOS COLONOS A ESTABLECERSE.

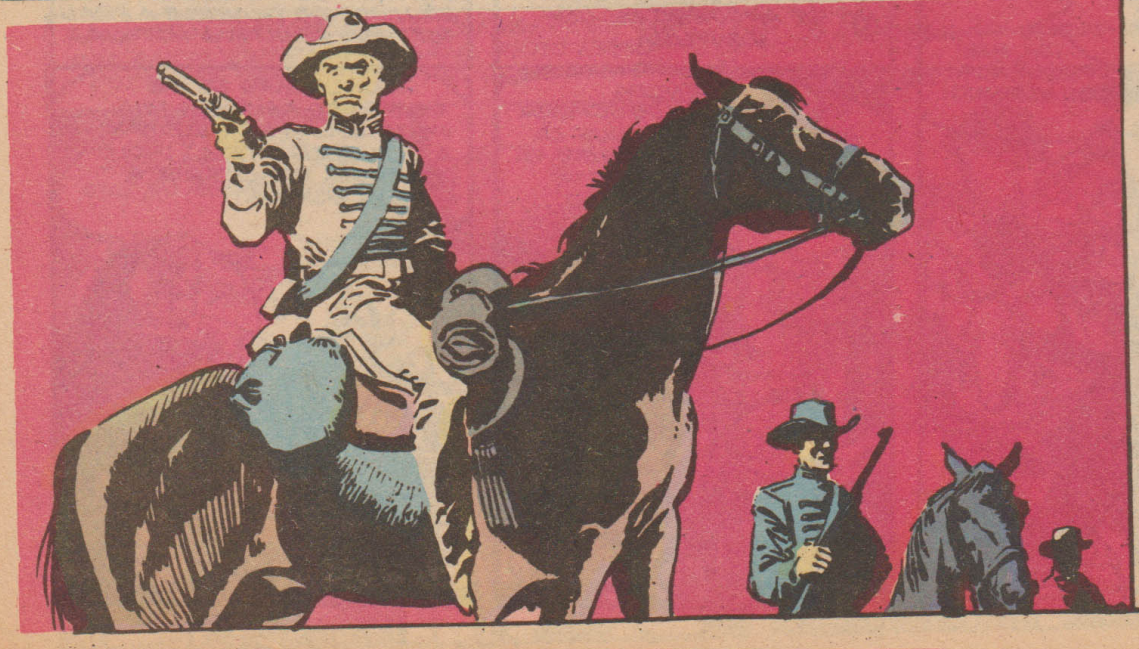

FUE CÉLEBRE EN LA GUERRA DE SECESIÓN LA CABALLERÍA SUDISTA, CON SU GENERAL STUART AL FRENTE, CAYENDO EN UNOS RAIDS VELOCES E INESPERADOS SOBRE UN ENEMIGO DESCONCERTADO. A ESTA CABALLERÍA SE OPUSO OTRA NORDISTA MANDADA POR UNO DE LOS GENERALES MAS BRILLANTES DE LA CABALLERÍA DE LA UNIÓN, ERA EL GENERAL SHERMAN. OTRO GRAN GENERAL SUDISTA FUE LEE.

tio rico
tribilin
disneylandia
fantasías
tesoros de
walt disney
y
zorro

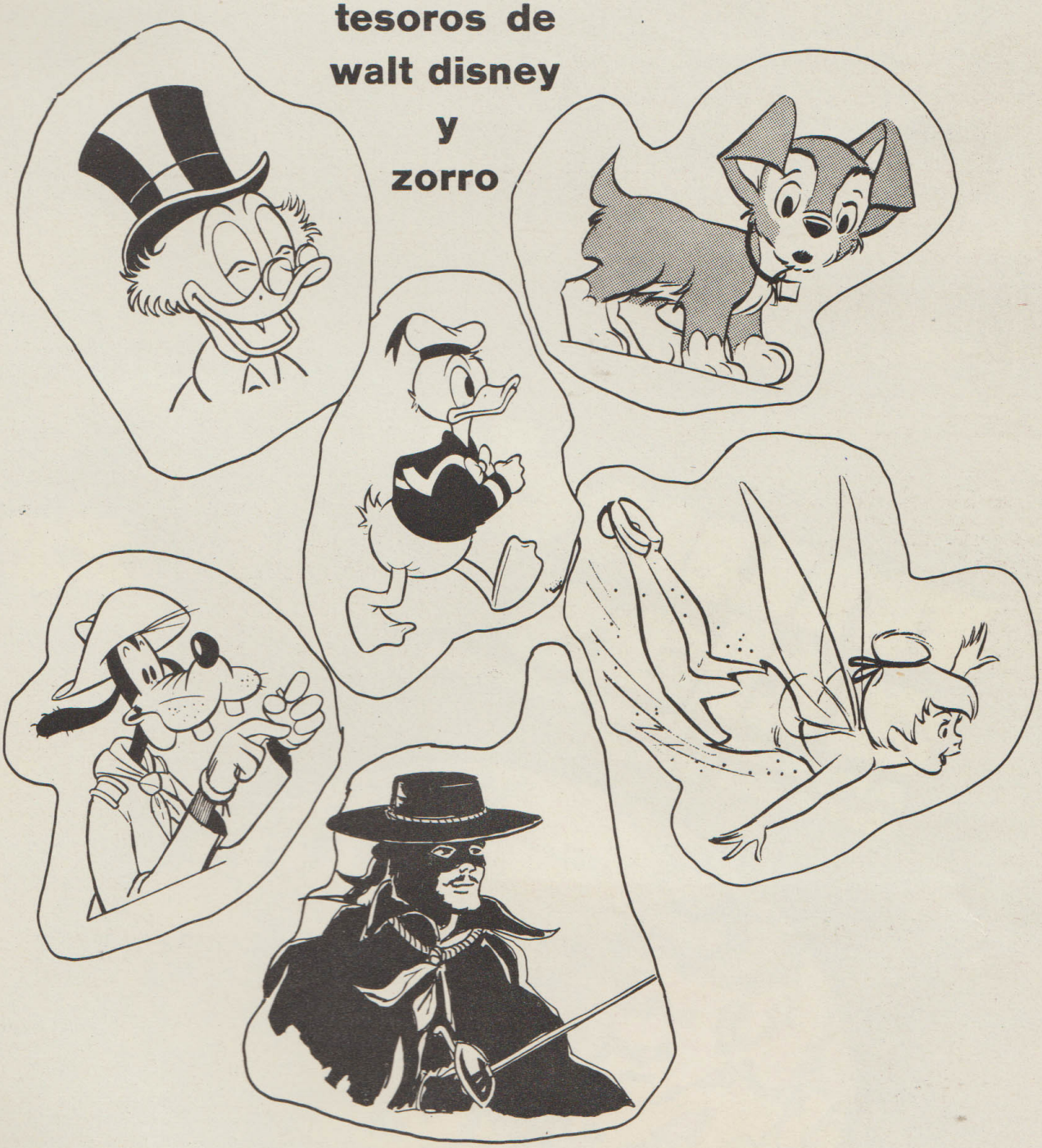

-pinsel-

PM 117

Una obra que conserva
el valor largamente reconocido
en los trabajos de Alejandro Ríos
Valdivia y René del Villar.
MUNDI ATLAS con
mapas a todo color y actualísimas
estadísticas sobre
geografía política, económica
y social.
Obra de consulta imprescindible
en cualquier hogar y muy
especialmente para estudiantes.
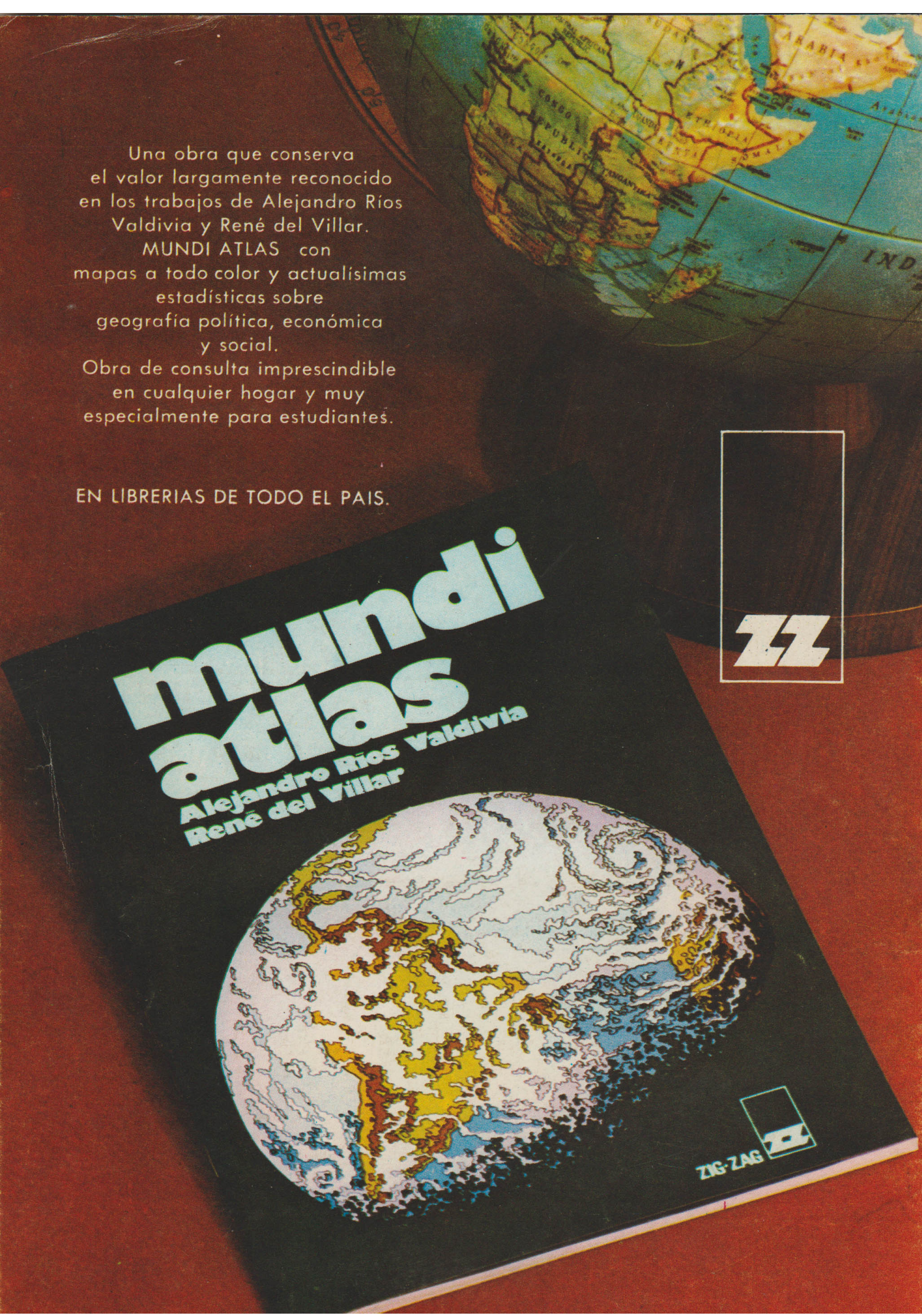
EN LIBRERIAS DE TODO EL PAIS.